MUSIC - UNIVERSITY OF TORONTO
3 1761 12263781 2

M
1621.4
S472S6
1980
c.1

MUSI

Digitized by the Internet Archive
in 2026 with funding from
University of Toronto

https://archive.org/details/31761122637812

Г. ШУМИЛОВ

ШЕСТЬ ПЕСЕН

ДЛЯ БАСА С ФОРТЕПИАНО

ВОКАЛЬНЫЙ
ЦИКЛ

M
1621
.4
S472S6
1980
c.1
MUSI

НЫЙ РЕПЕРТУАР ВОКАЛИСТА

Presented to the
LIBRARY *of the*
UNIVERSITY OF TORONTO
by
ERIC WALBERG

Ш $\frac{90302\text{-}661}{082(02)\text{-}80}$ 99-80

© Издательство «Советский композитор», 1980 г.

LIBRARY
MAR 2 3 2000
UNIVERSITY OF TORONTO

mus002-23

ШЕСТЬ ПЕСЕН

Вокальный цикл

для баса с фортепиано

Г. ШУМИЛОВ

1. ПЕСНЯ О НЕВОЛЬНИКЕ

Слова народные

Сдержанно ♩≈48

Бас

Ф-п.

p *sf* *mf*

Ped.

Как бежал-то, бе_жал мо_ло_дой не_воль_ник, бе_жал-то он из не_во_ли, как из той-то ор_ды из да_ле_кой. При_бе_жал-то к ре_чень_ке он Ду_на_ю.

♩≈80

f

На ту по_ру, на то вре_мя Ду_най ста_но_

_вил_ся. Как он то_нень_ким лед_ком свер_ху

за_тя_гал_ся и пу_шис_

_тым снеж_ком по_кры_вал_ся.

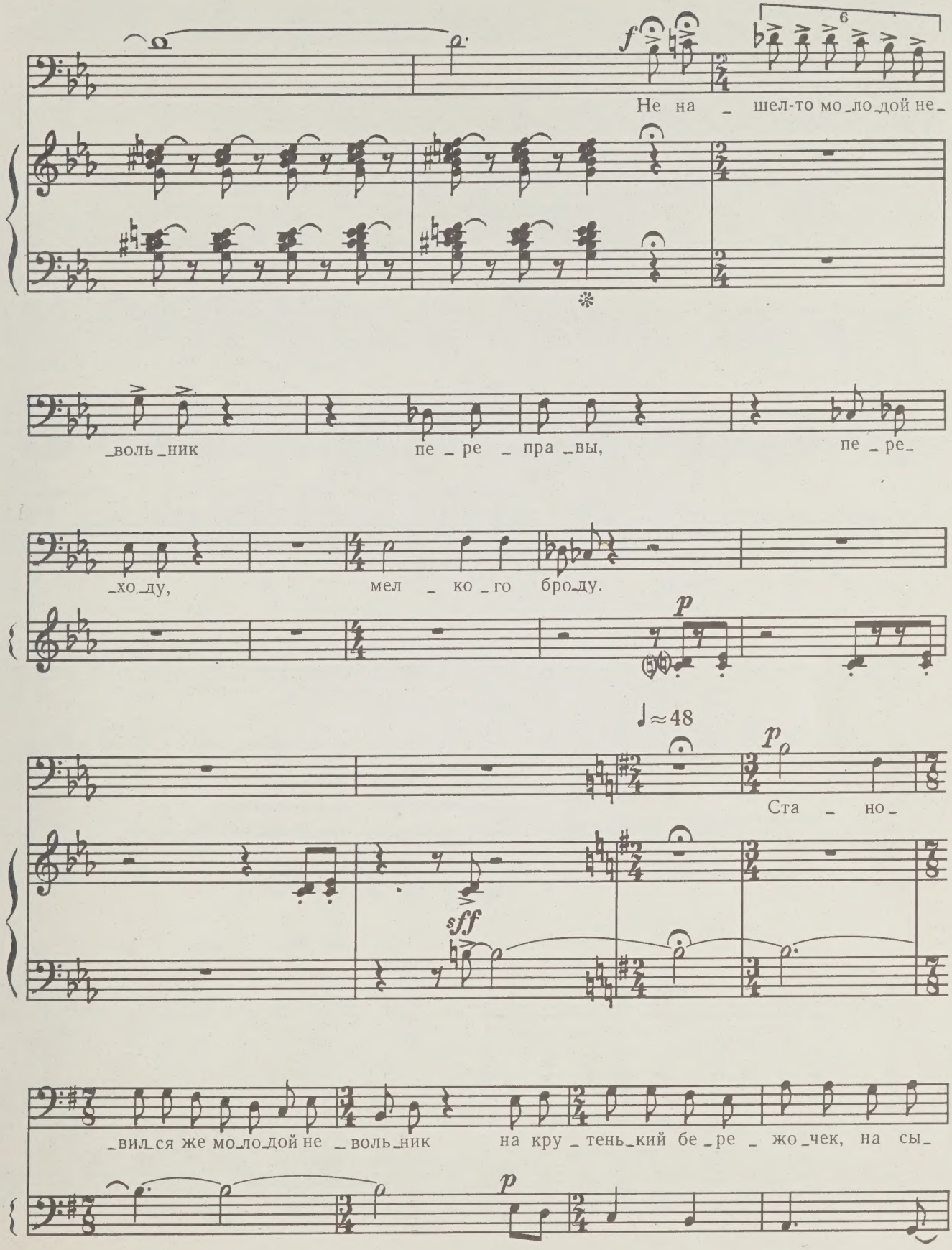
f
Не на _ шел-то мо_ло_дой не_
_воль_ник пе _ ре _ пра _вы, пе _ ре_
_хо_ду, мел _ ко _ го бро_ду.
p
♩≈48
p
Ста _ но_
sff
_вил_ся же мо_ло_дой не _воль_ник на кру _ тень_кий бе _ ре _ жо_чек, на сы_
p

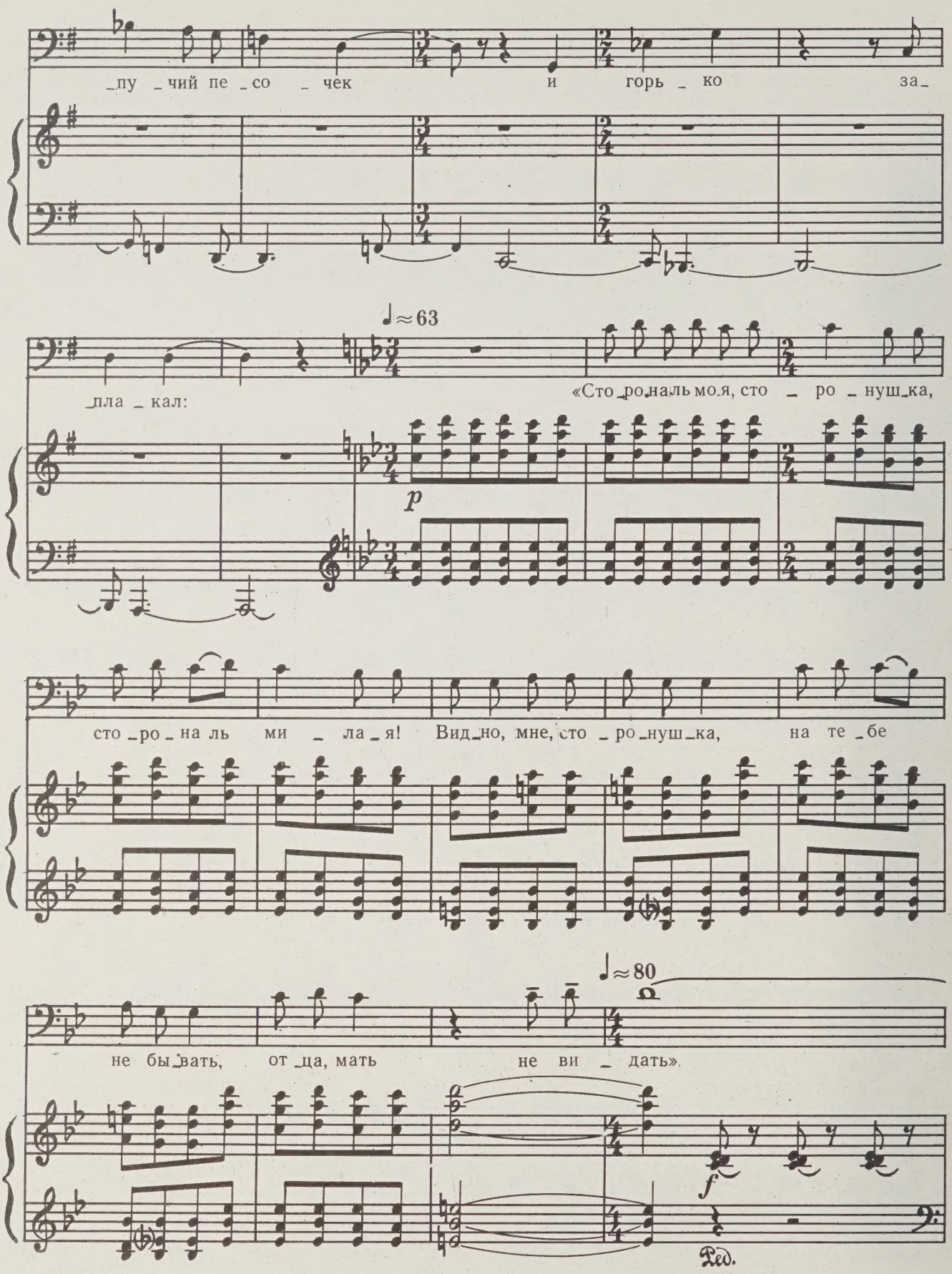
пу чий пе со чек и горь ко за
♩≈63
пла кал:
«Сто ро наль мо я, сто ро нуш ка,
p
сто ро на ль ми ла я! Вид но, мне, сто ро нуш ка, на те бе
♩≈80
не бы вать, от ца, мать не ви дать».
f
Ped.

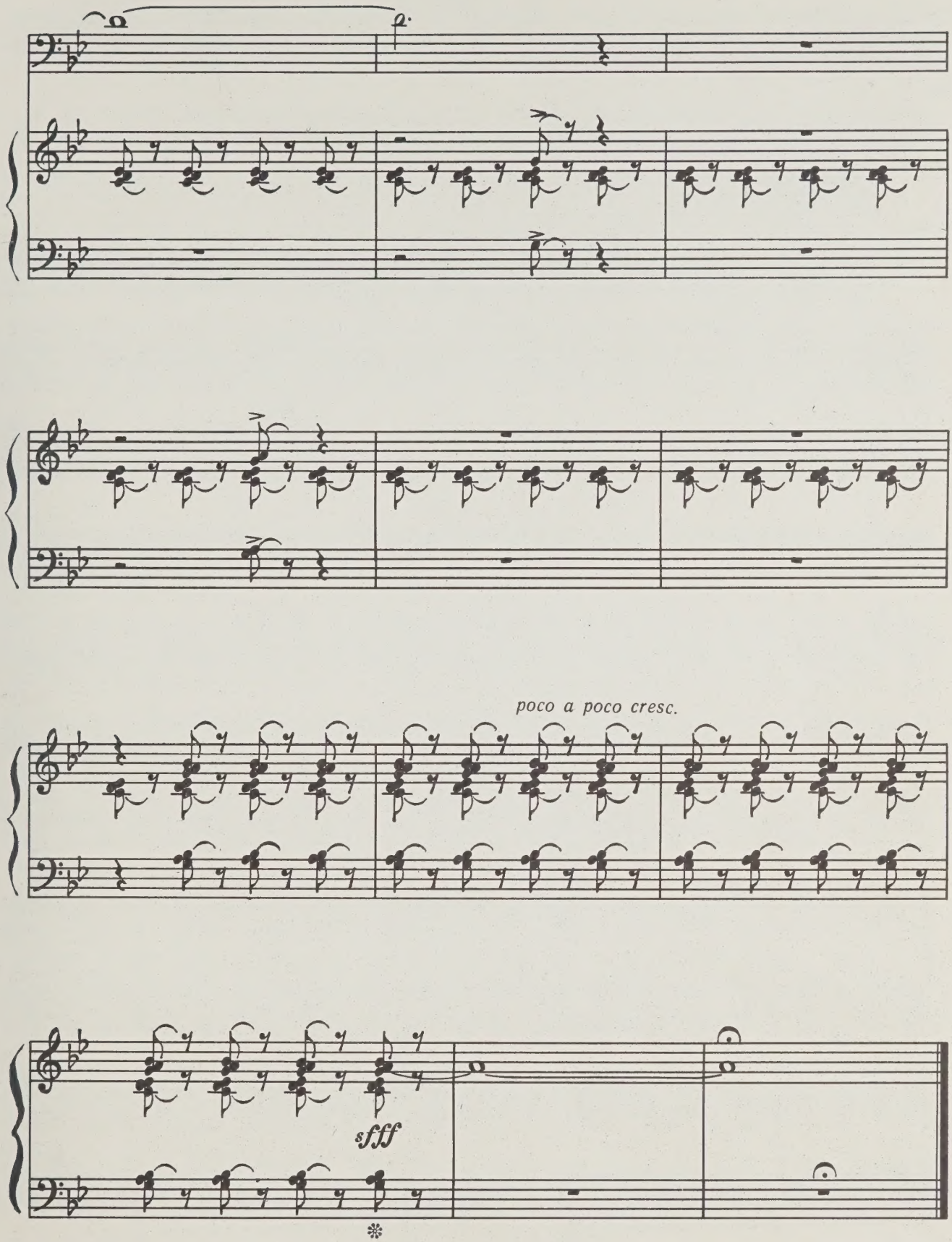
poco a poco cresc.
sfff

2. УЗНИК

Слова Н. СВЯТСКОГО

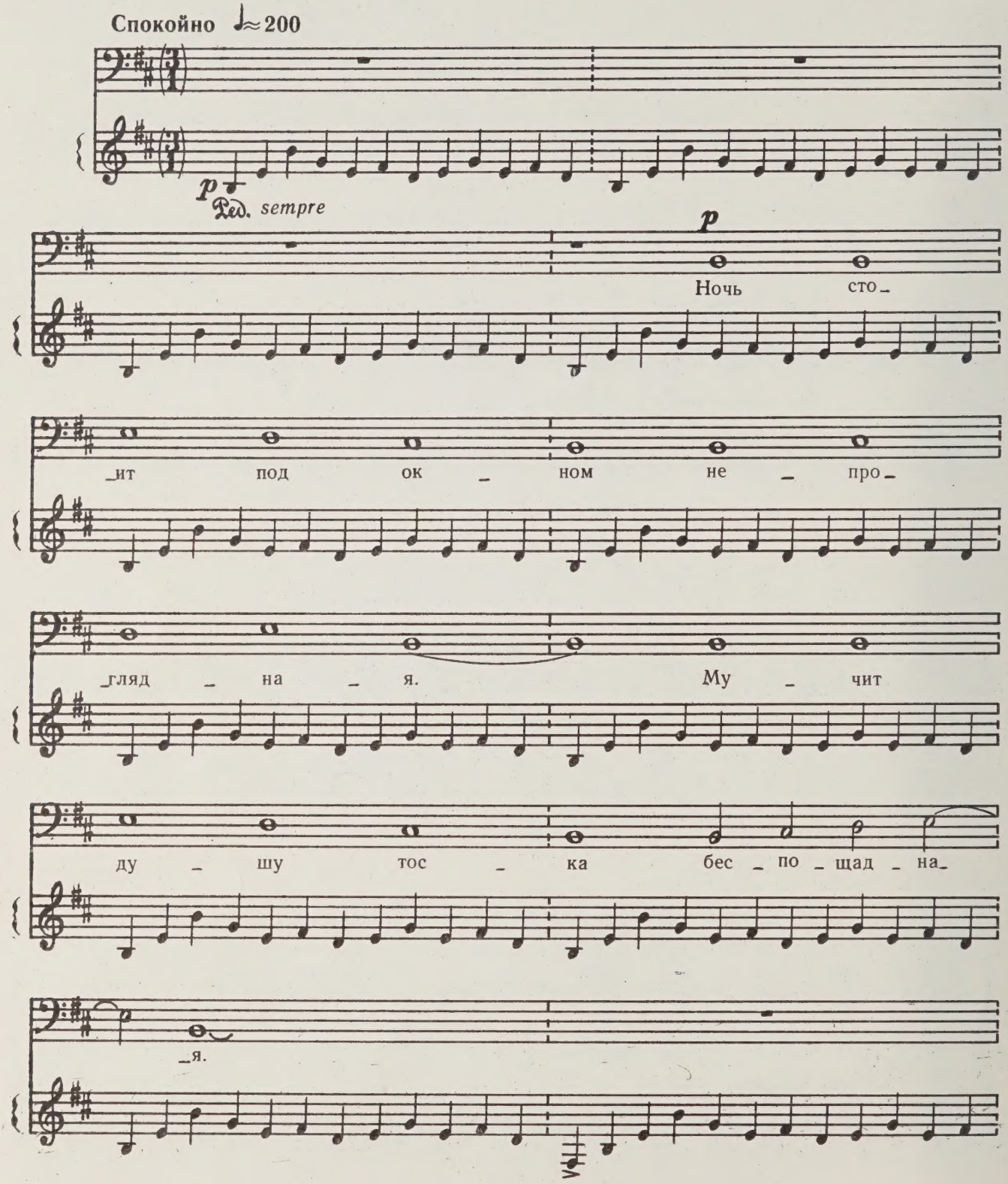

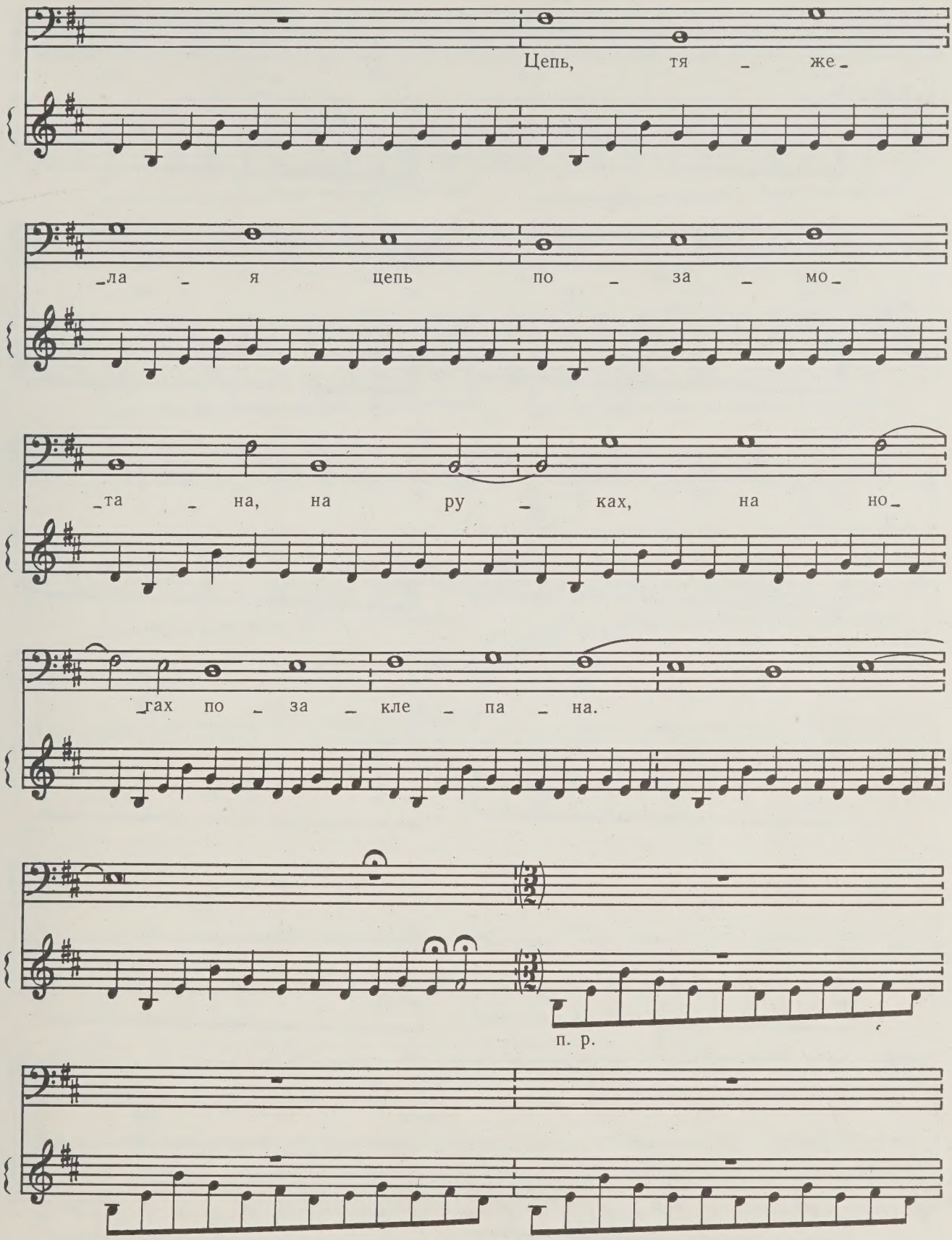
Цепь, тя - же -
-ла - я цепь по - за - мо -
-та - на, на ру - ках, на но -
-гах по - за - кле - па - на.
п. р.

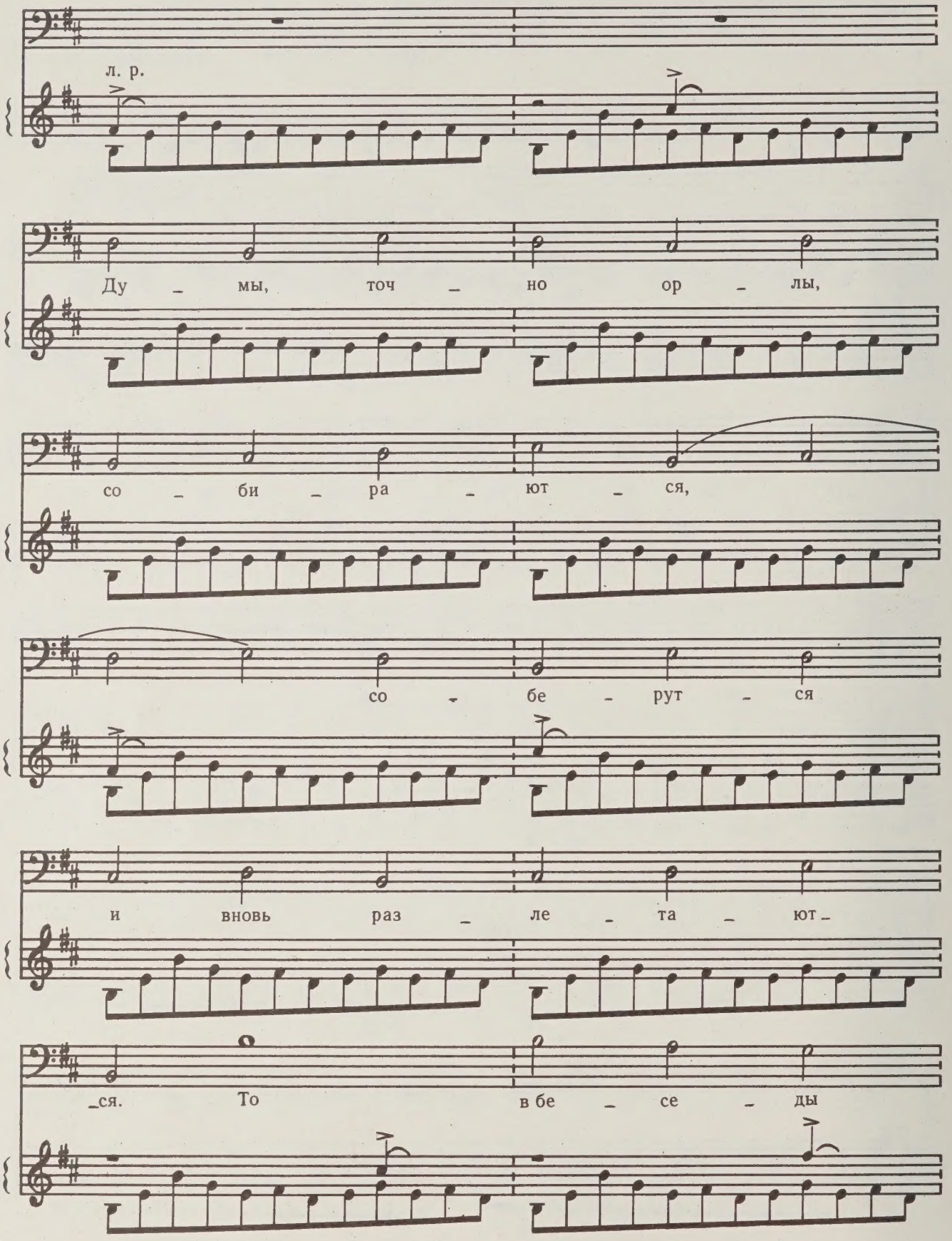
л. р.
Ду – мы, точ – но ор – лы,
со – би – ра – ют – ся,
со – бе – рут – ся
и вновь раз – ле – та – ют –
– ся. То в бе – се – ды

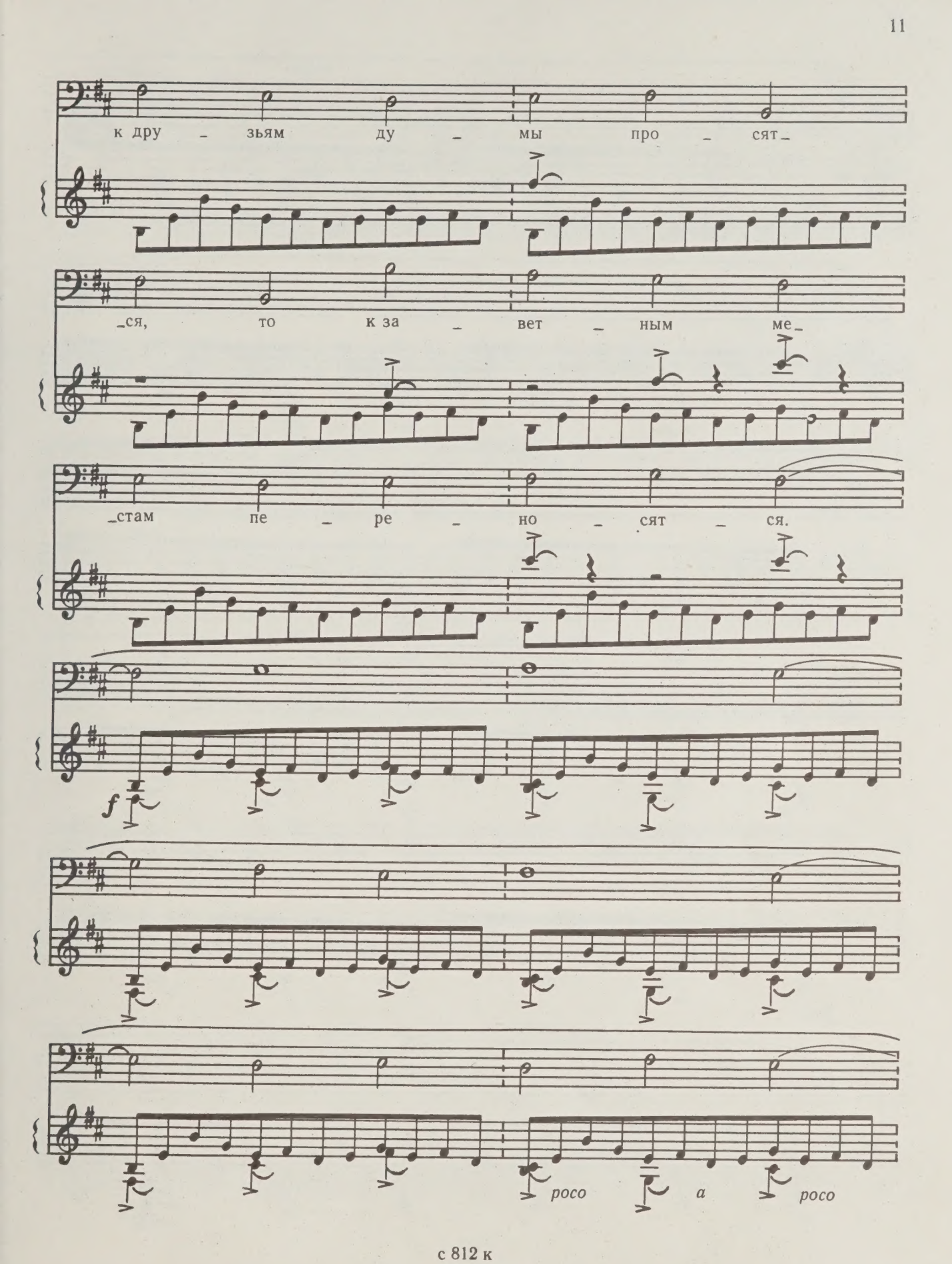
к дру – зьям ду – мы про – сят –
– ся, то к за – вет – ным ме –
– стам пе – ре – но – сят – ся.
f
росо а росо

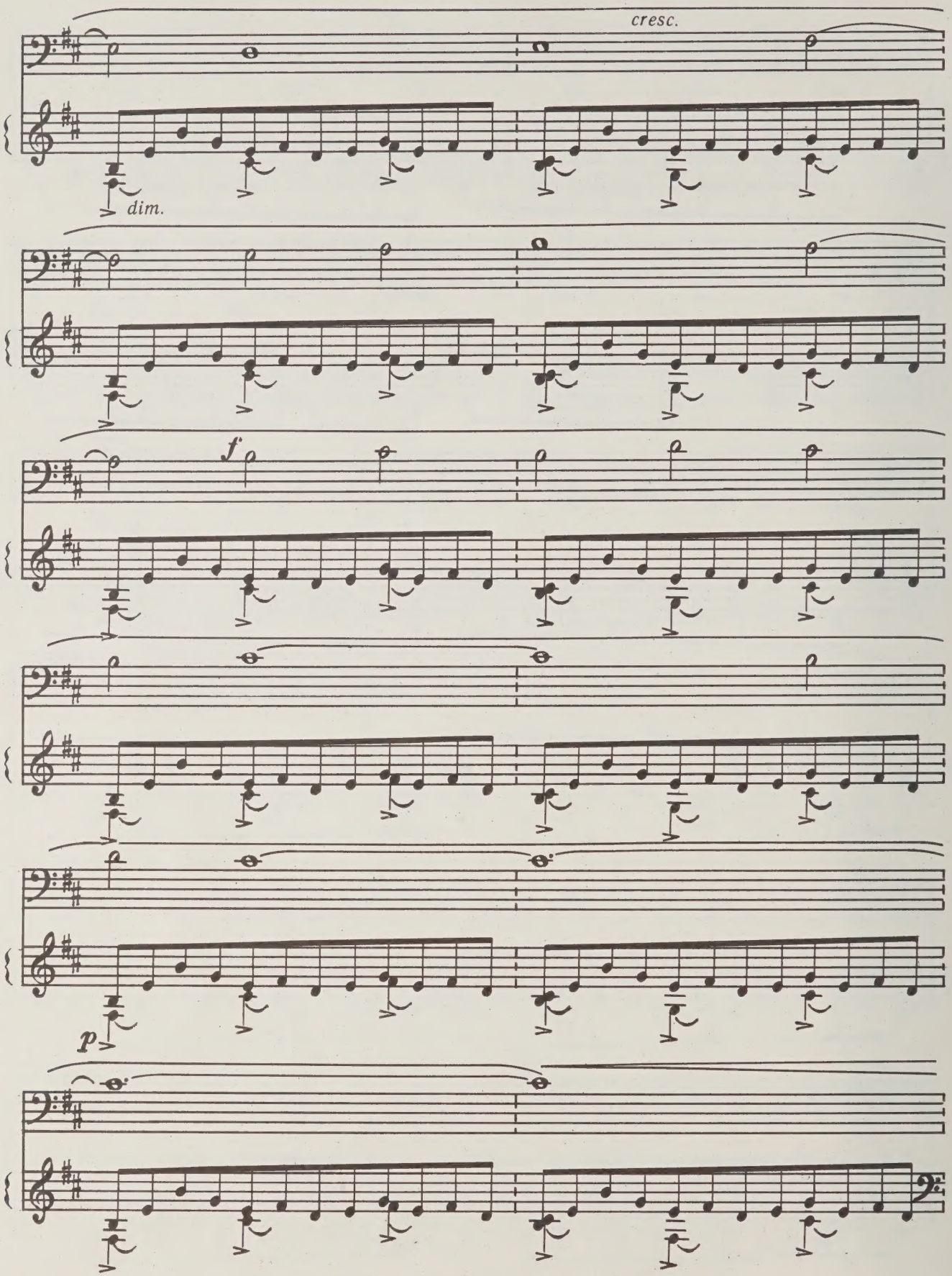
cresc.
dim.
f
p

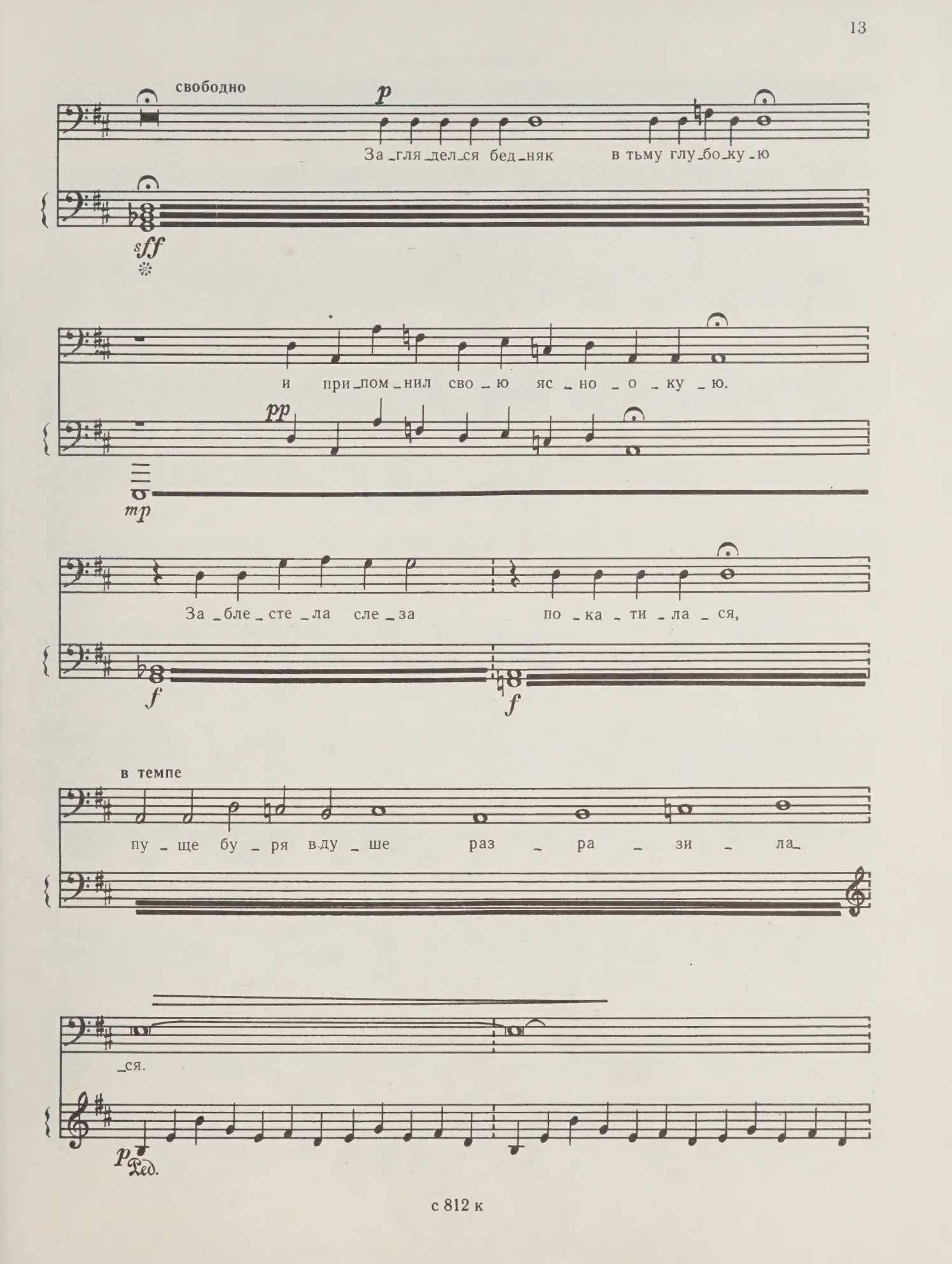
свободно
p
За_гля_дел_ся бед_няк в тьму глу_бо_ку_ю
sff
и при_пом_нил сво_ю яс_но_о_ку_ю.
pp
mp
За_бле_сте_ла сле_за по_ка_ти_ла_ся,
f
f
в темпе
пу_ще бу_ря в ду_ше раз_ра_зи_ла_
_ся.
p
Ped.

немного замедляя

poco rit.

sff

3. БУРЛАЦКАЯ

Слова народные

Тяжело ♩≈40

p

Ой- ёй,

p

ой- ёй, ду - ет ве - тер вер - хо -

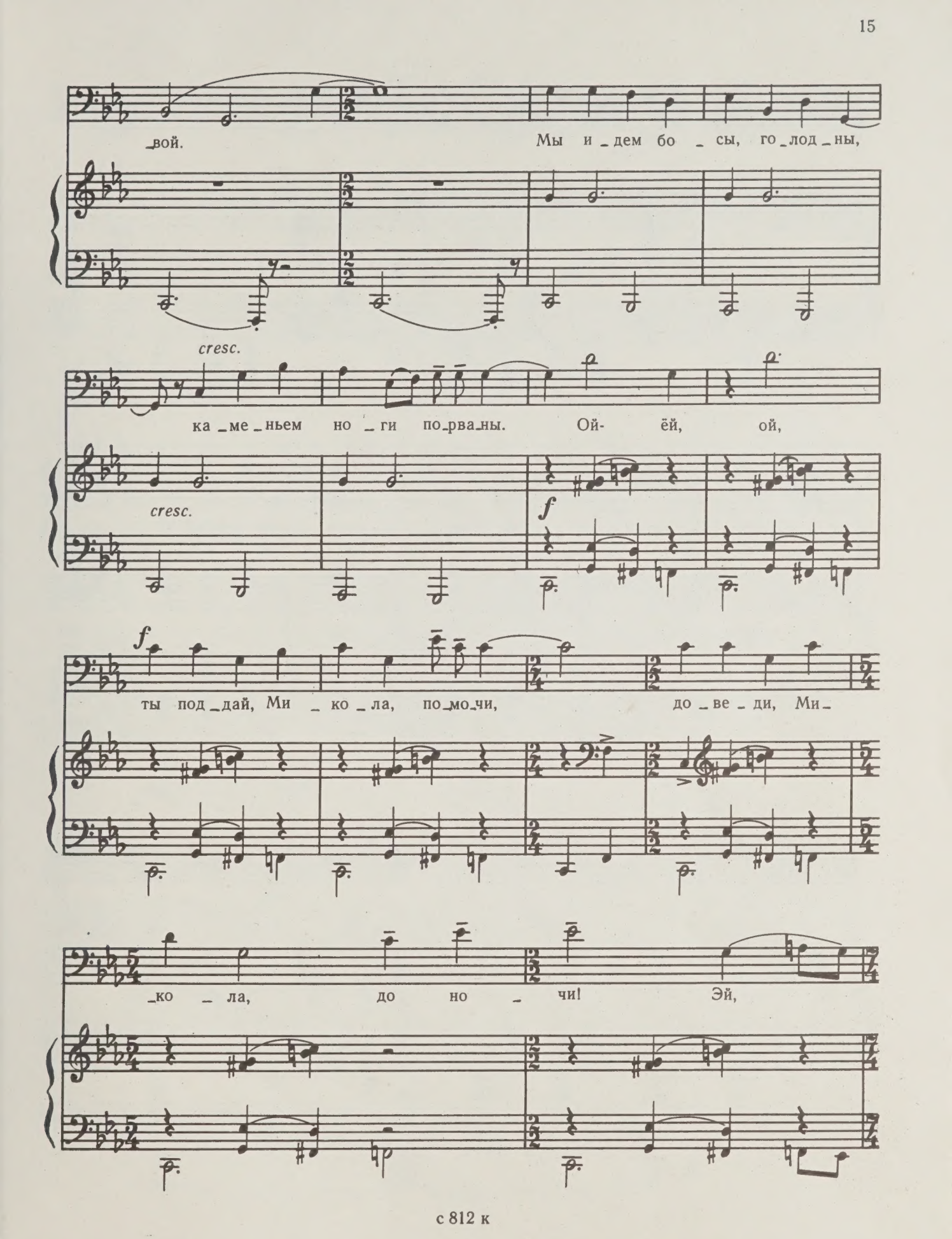
вой.
Мы и дем бо сы, го лод ны,
cresc.
ка ме ньем но ги по рва ны.
Ой- ёй, ой,
cresc.
f
f
ты под дай, Ми ко ла, по мо чи,
до ве ди, Ми-
ко ла, до но чи!
Эй,

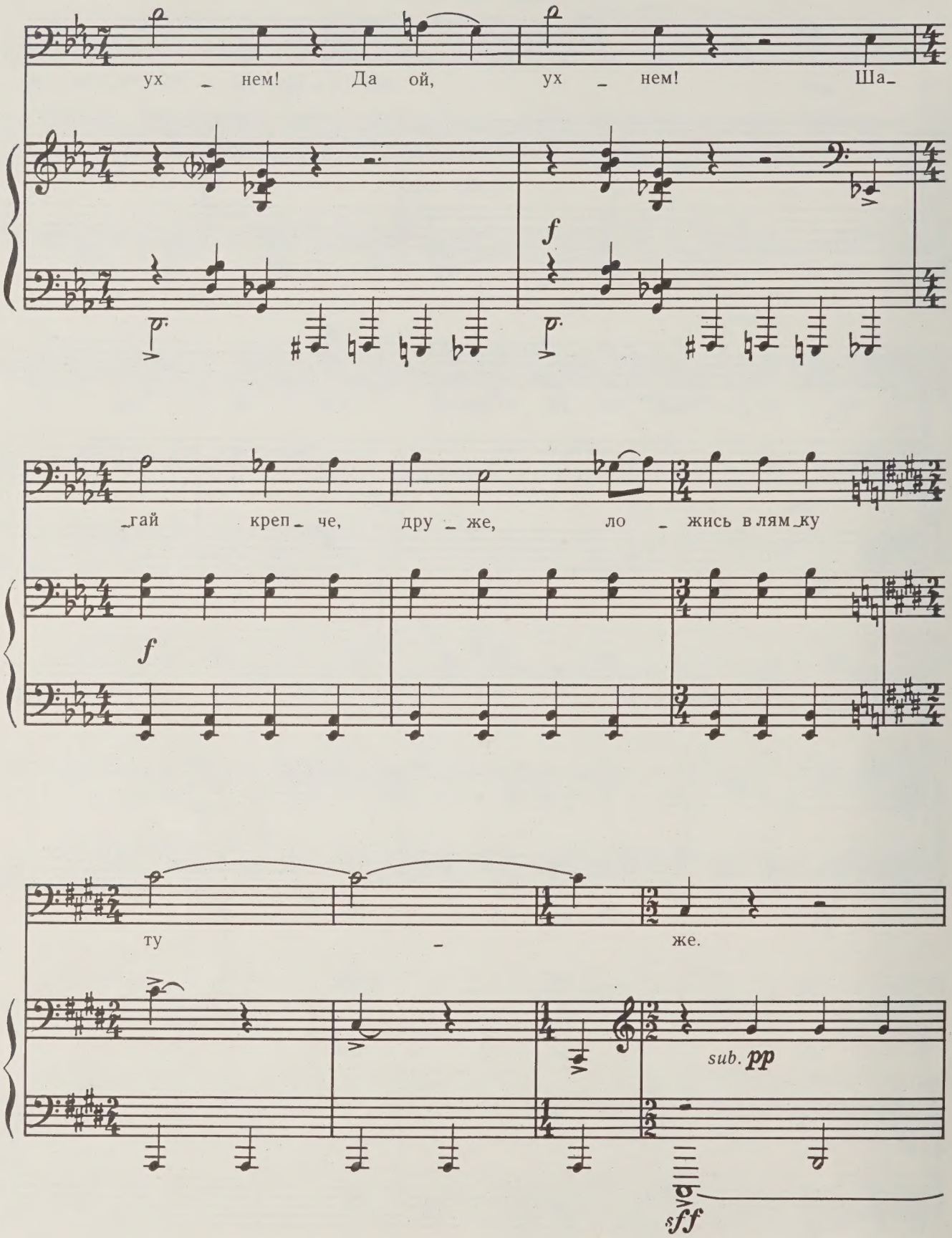
ух _ нем! Да ой, ух _ нем! Ша_
f
_гай креп _ че, дру _ же, ло _ жись в лям_ку
f
ту _ же.
sub. pp
sff

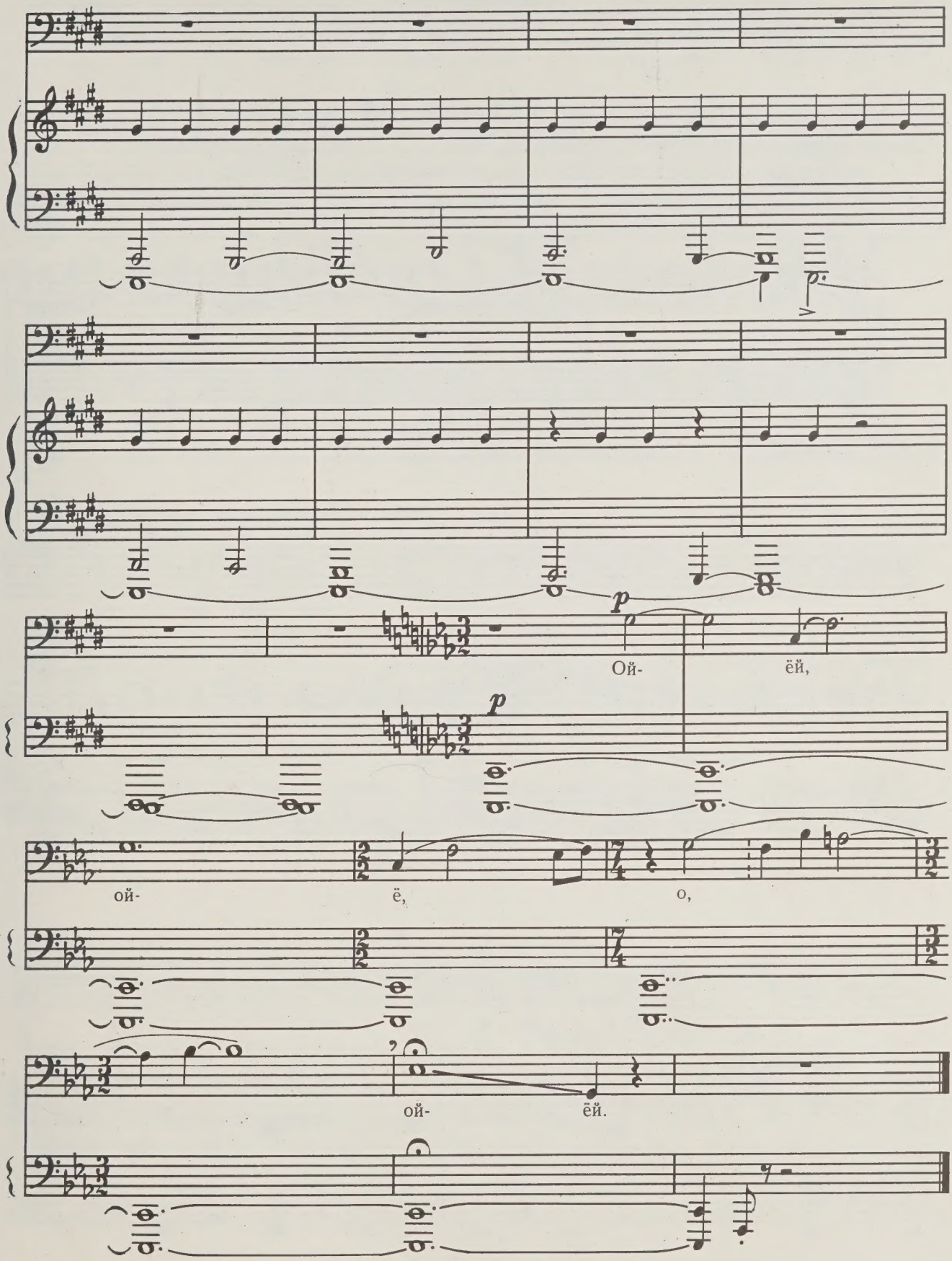
p
Ой-
ёй,
p
ой-
ё,
о,
ой-
ёй.

4. ДЕВИЧЬЯ

Слова народные

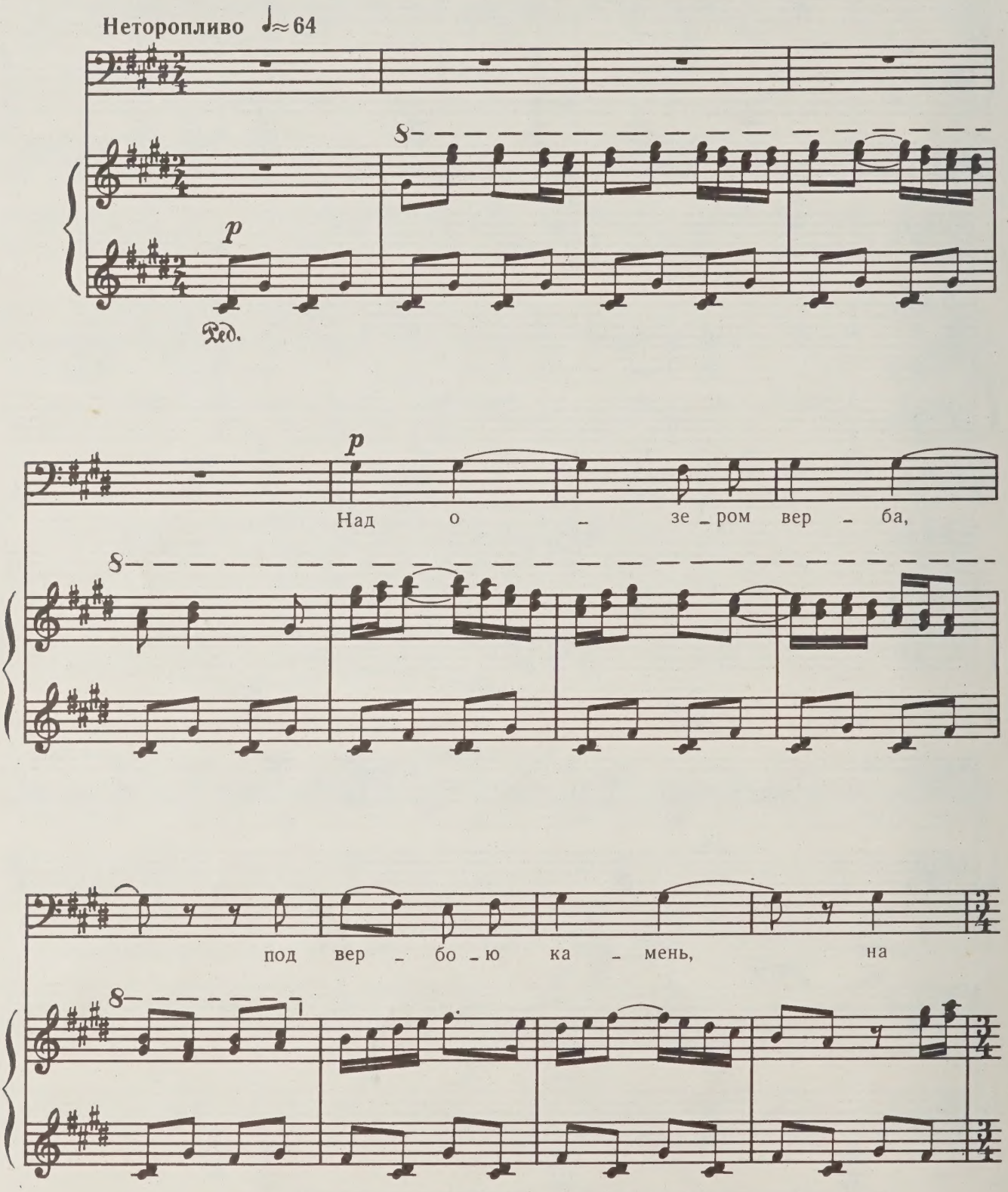

ка - муш - ке дев - ка гор - чо - хонь - ко

пла - чет:

«От - дал ме - ня батька в ту - рец - ку - ю зем -

- лю, в ту - рец ку - ю землю, в не - мец - ку - ю ве - ру.

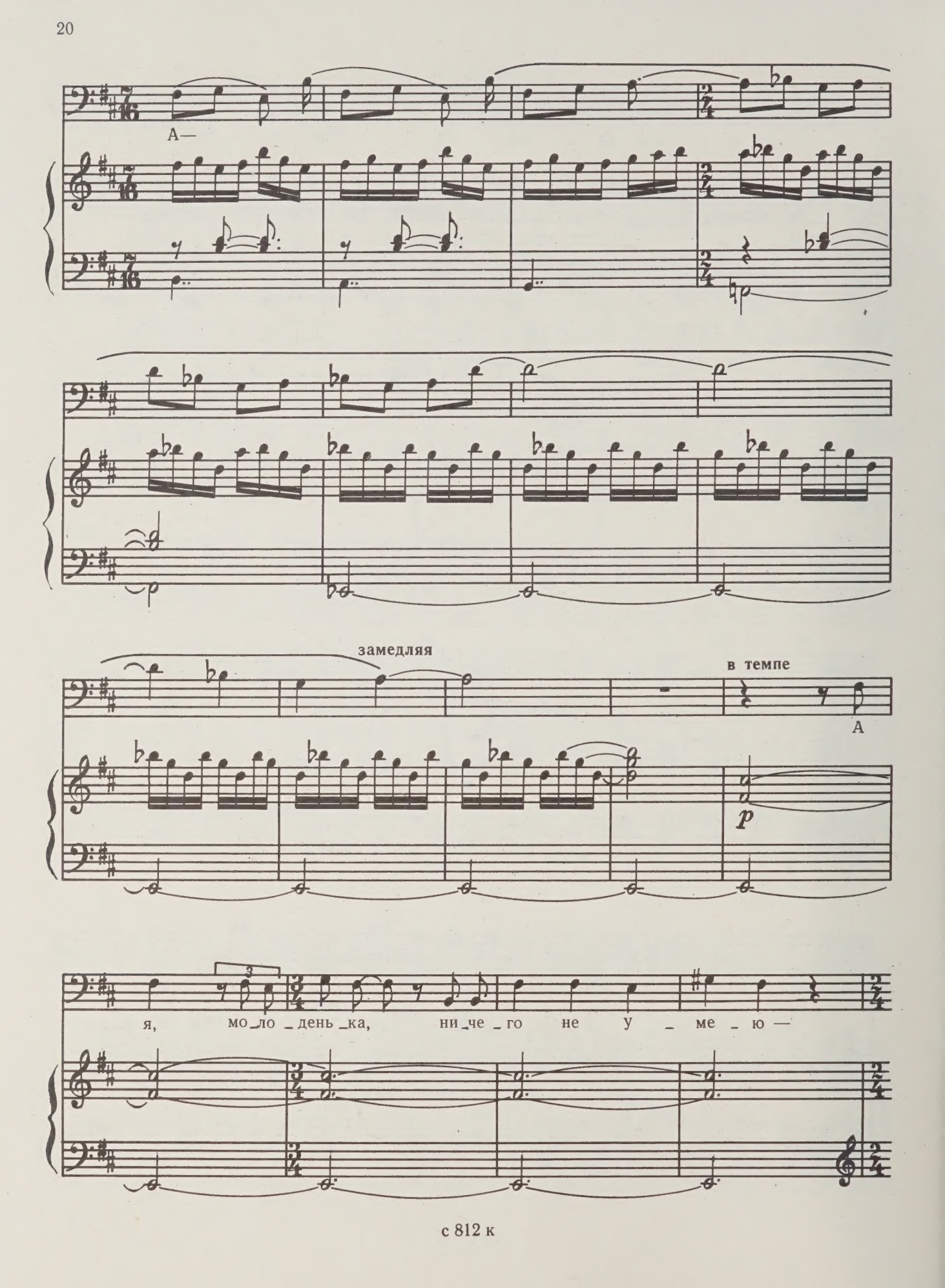
А—
замедляя
в темпе
А
p
я, мо_ло_день_ка, ни_че_го не у_ме_ю—

ни прясть, ни тка_ти,

а толь_ко у_ме_ю

ра_нень_ко вста_ва_ти,

mf

замедляя

в темпе

ко_су за_пле_та_

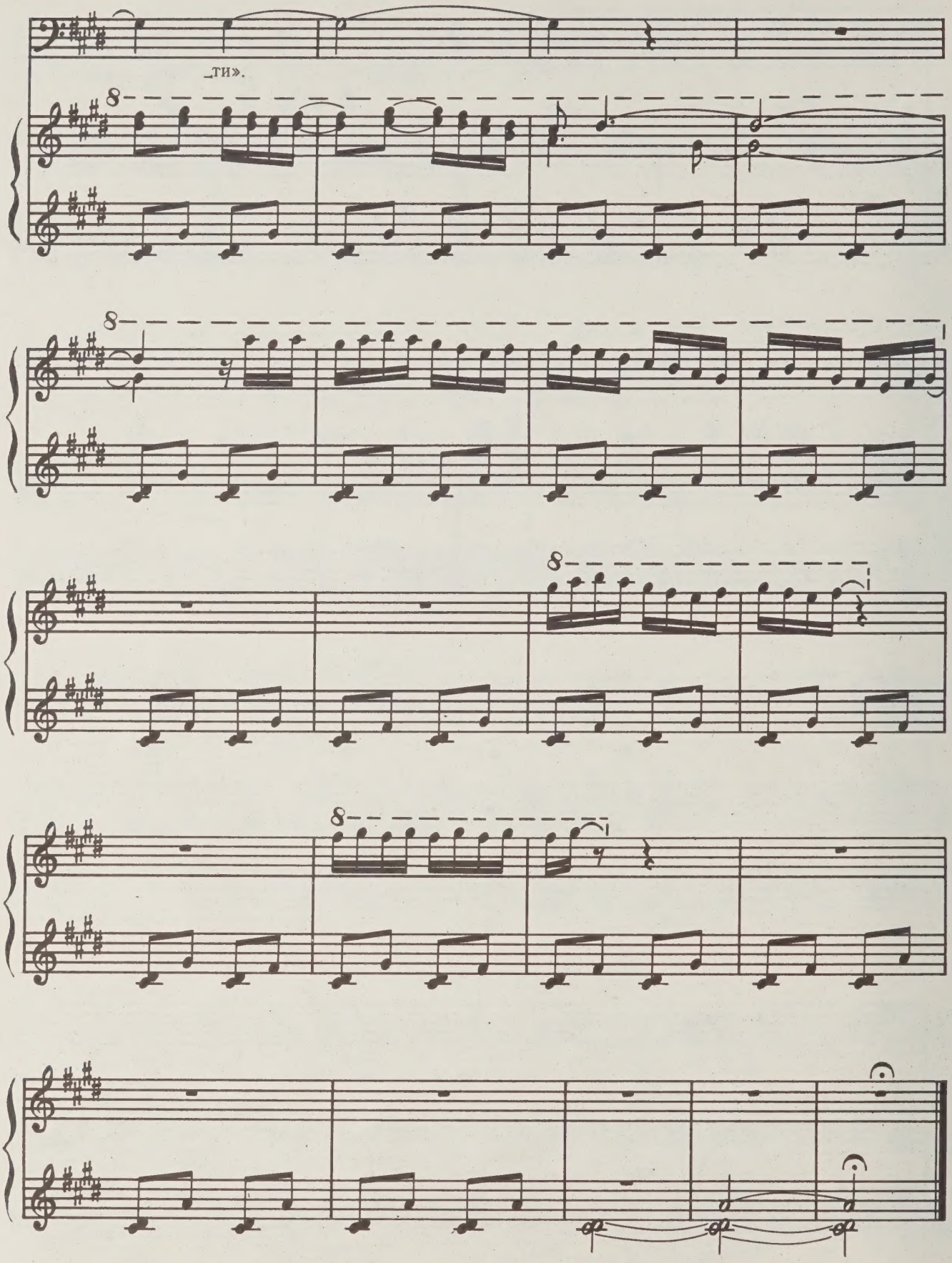
_ти».
8
8
8
8

5. КОЛЫБЕЛЬНАЯ

Слова народные

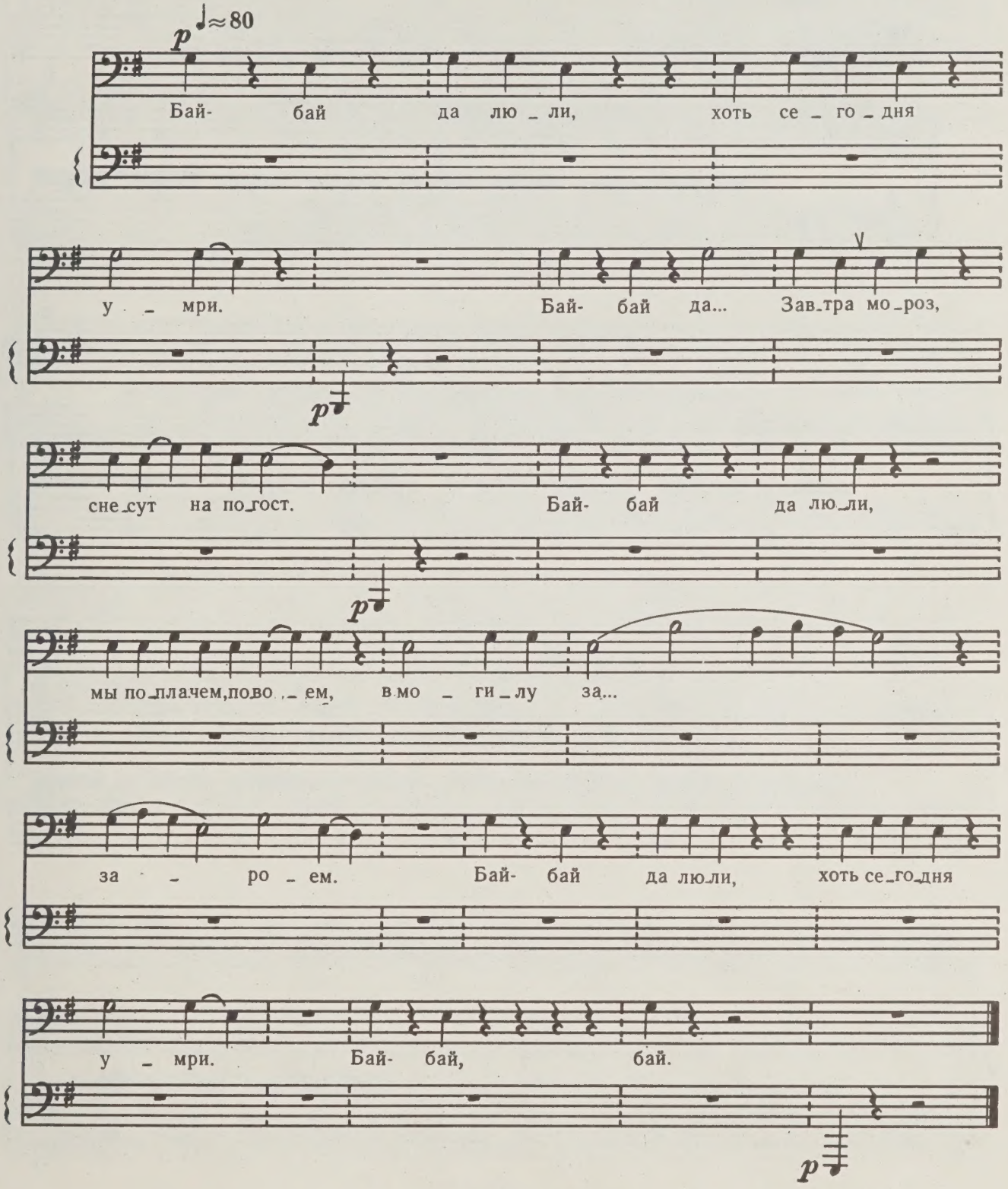

6. ГДЕ ТЫ, ВОЛЯ?

Слова народные

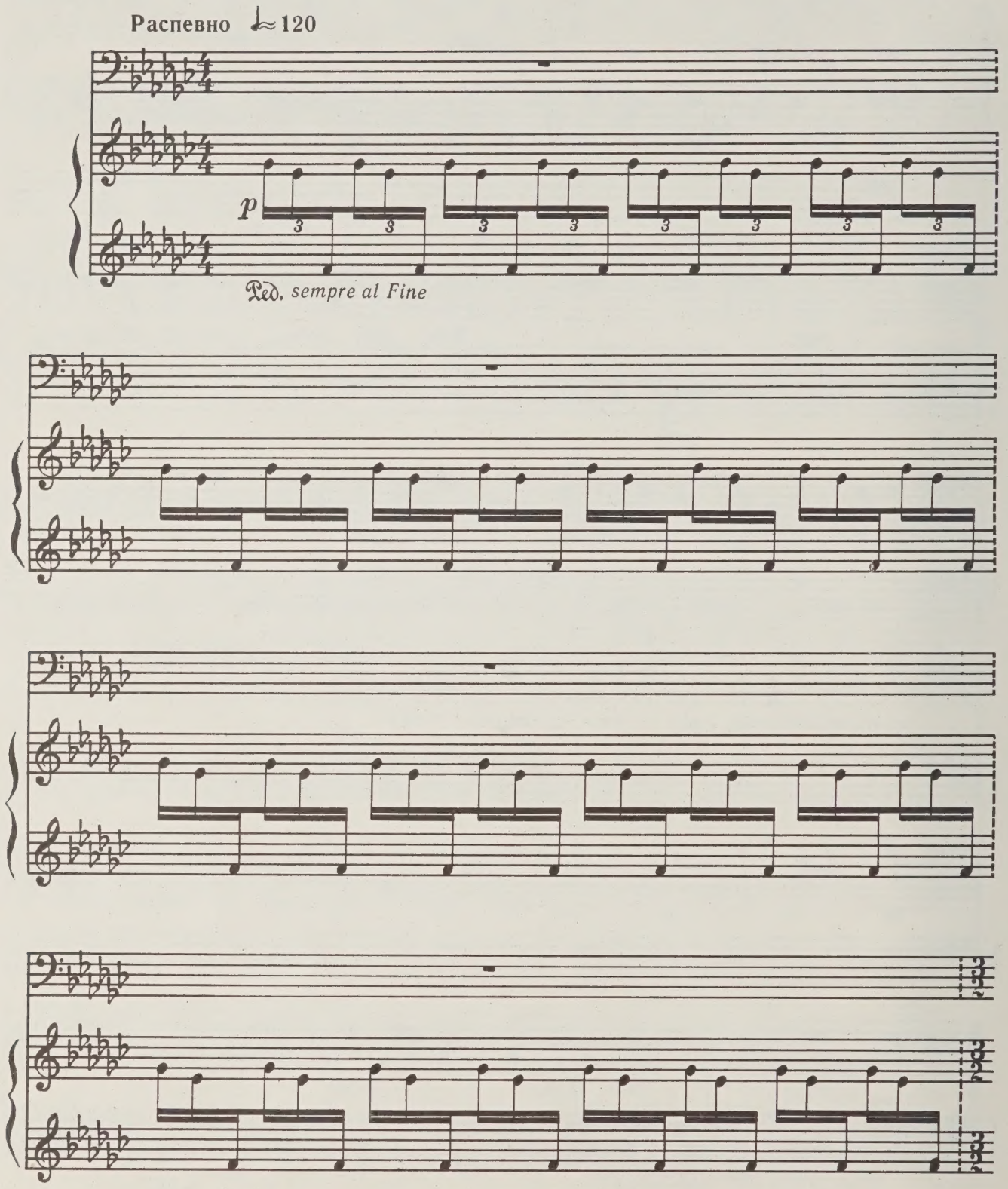

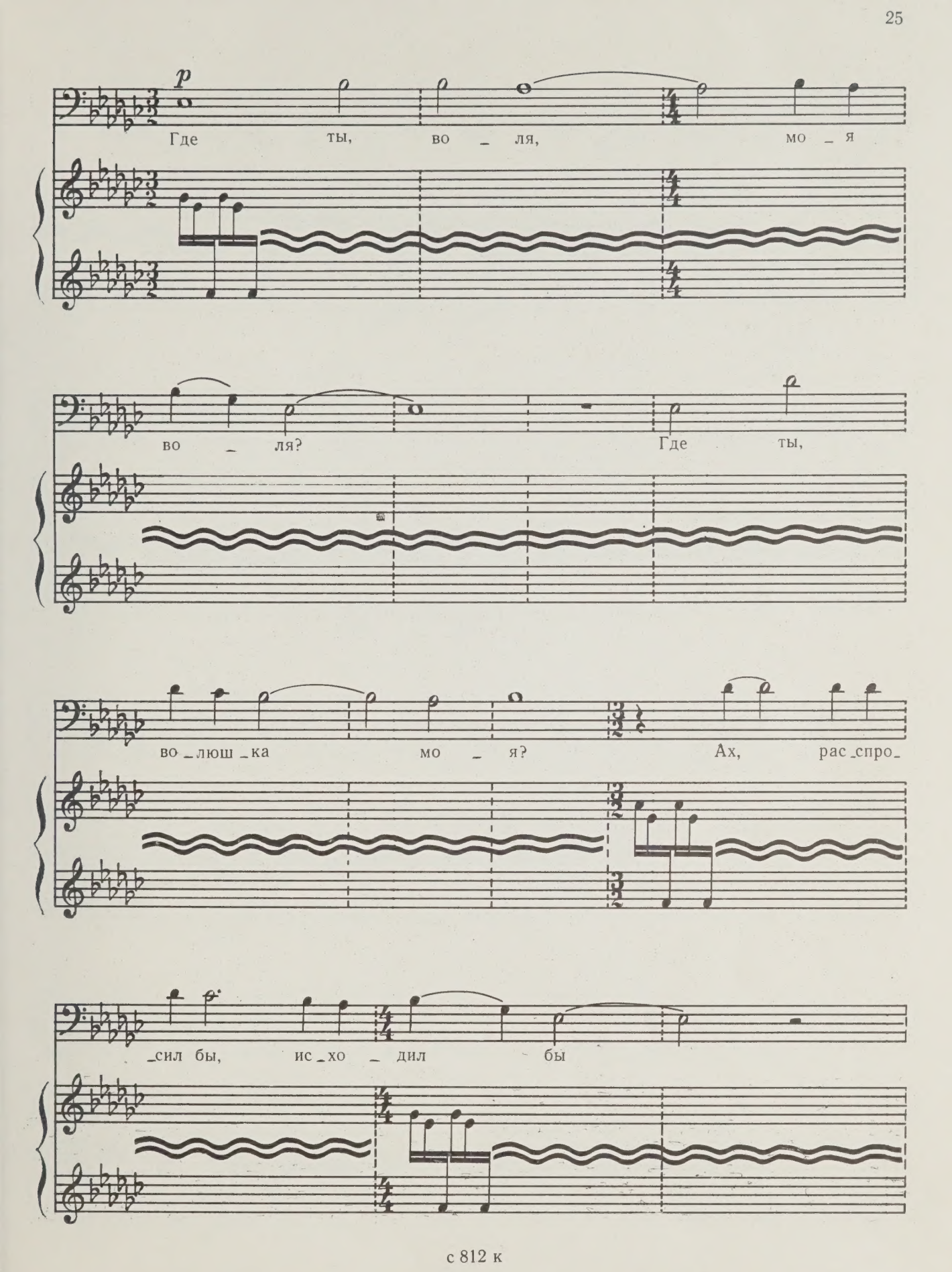
p
Где ты, во _ ля, мо _ я
во _ ля? Где ты,
во _люш _ка мо _ я? Ах, рас _спро_
_сил бы, ис _хо _ дил бы

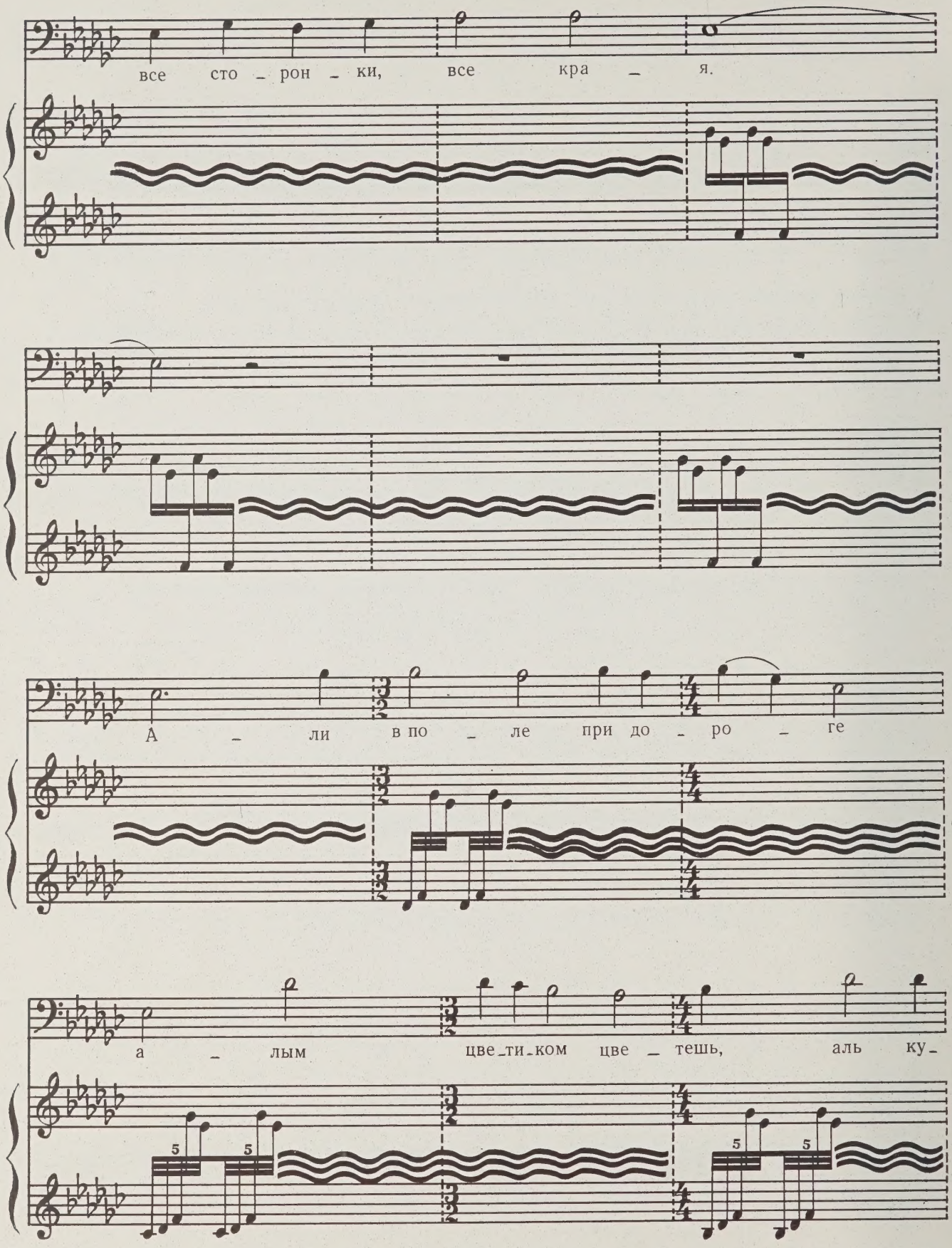
все сто - рон - ки, все кра - я.
А - ли в по - ле при до - ро - ге
а - лым цве-ти-ком цве - тешь, аль ку-

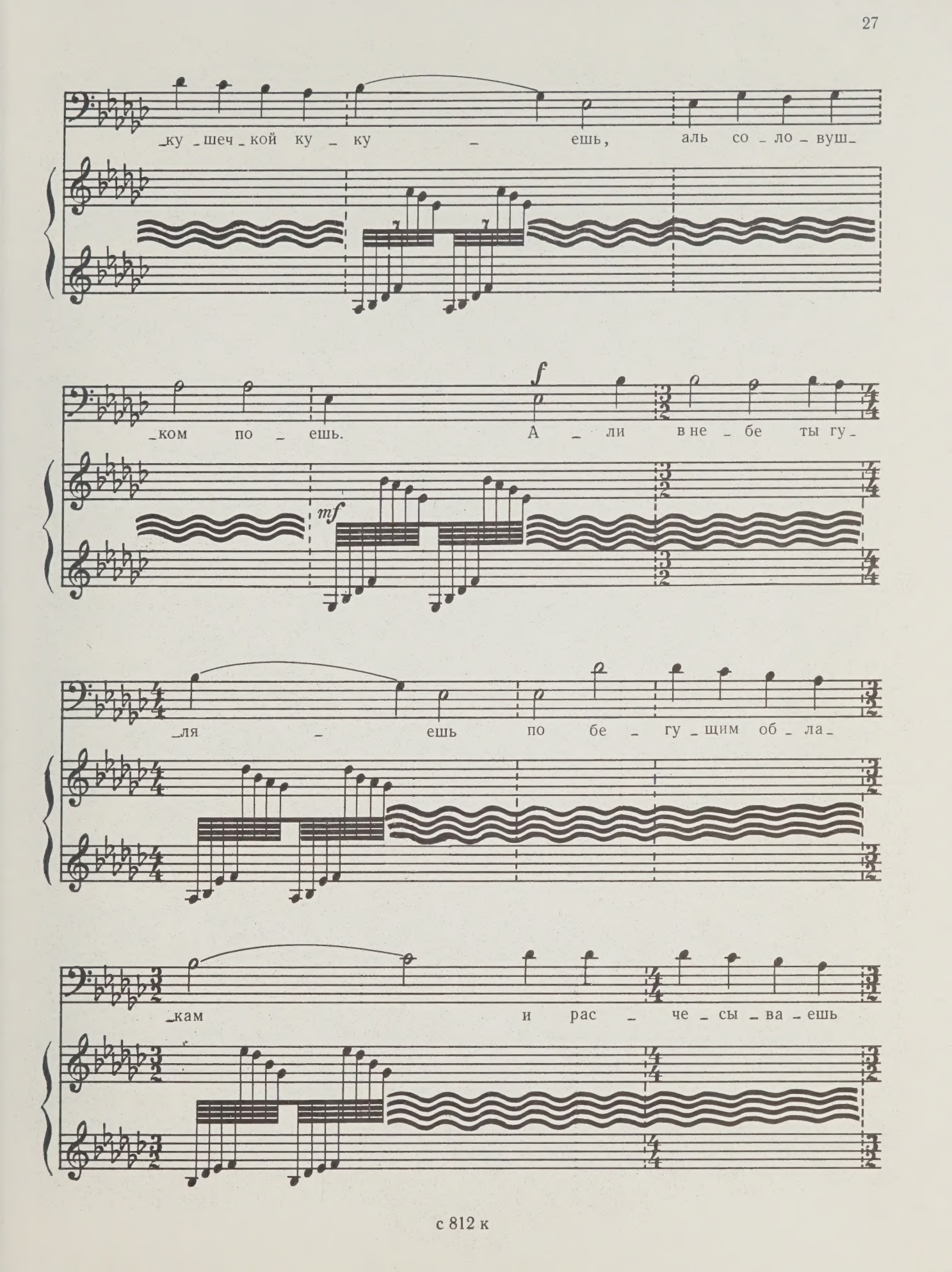
ку шеч кой ку ку ешь, аль со ло вуш
ком по ешь. А ли в не бе ты гу
ля ешь по бе гу щим об ла
кам и рас че сы ва ешь
f
mf

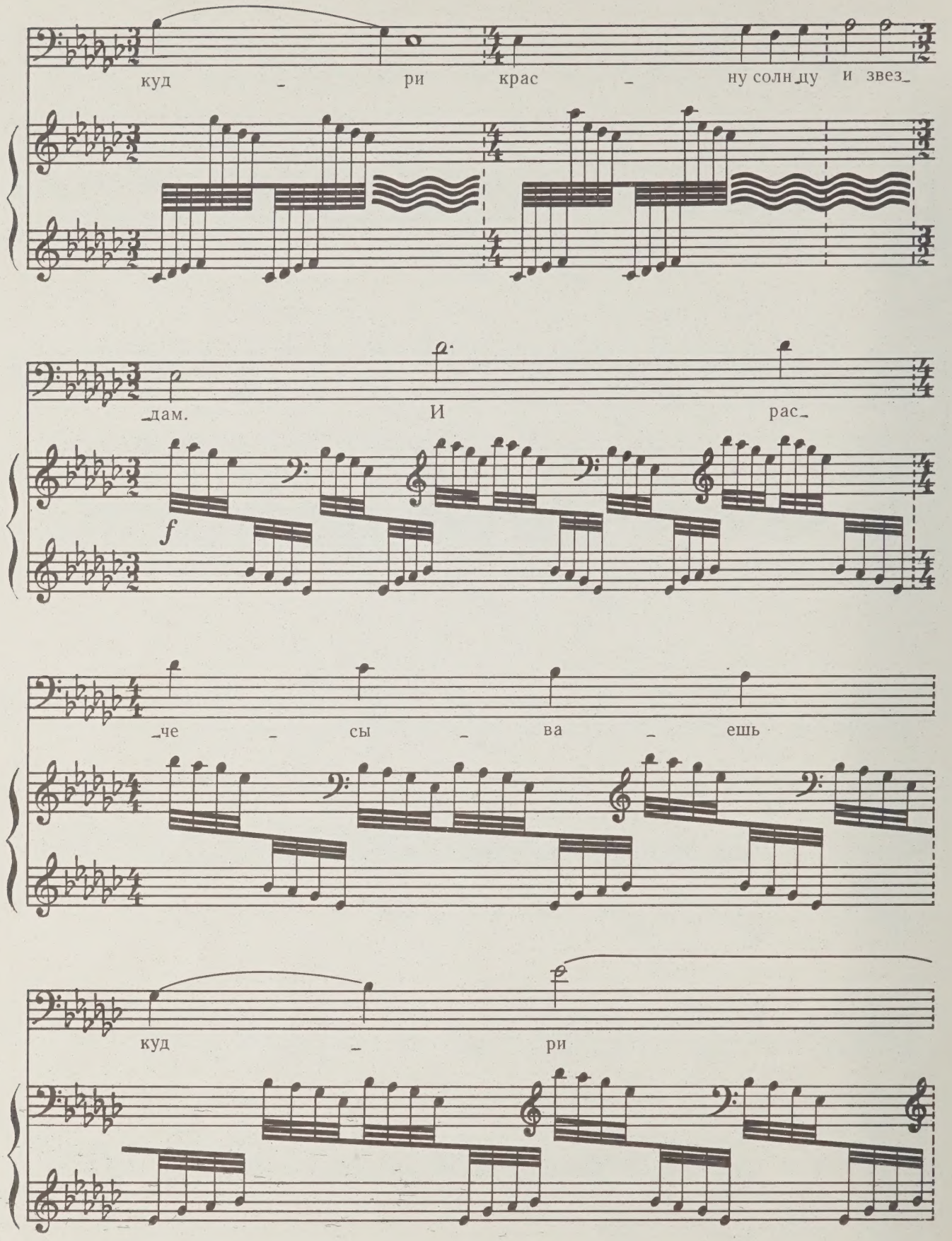
куд - ри крас - ну солн-цу и звез-
-дам. И рас-
f
-че - сы - ва - ешь
куд - ри

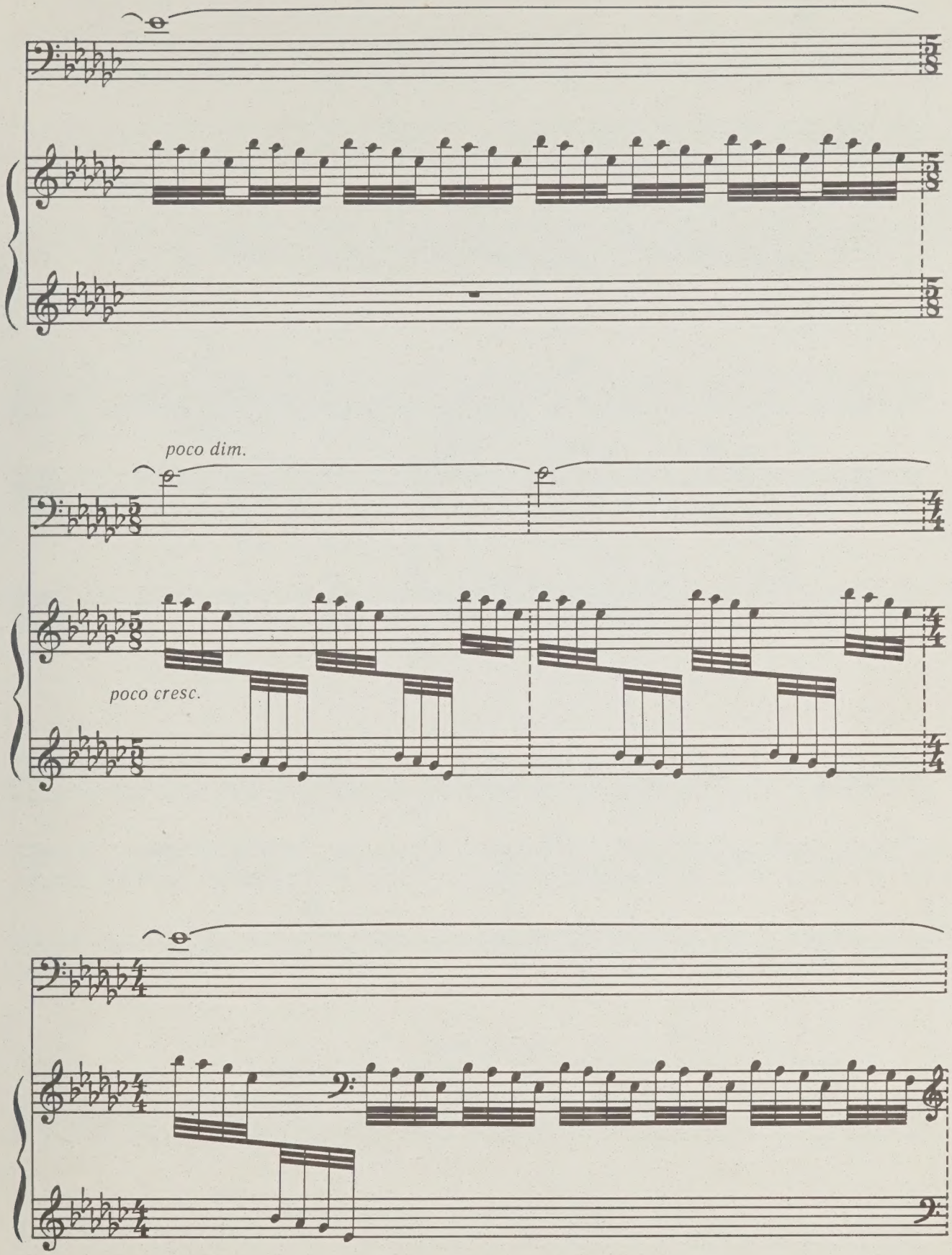
poco dim.
poco cresc.

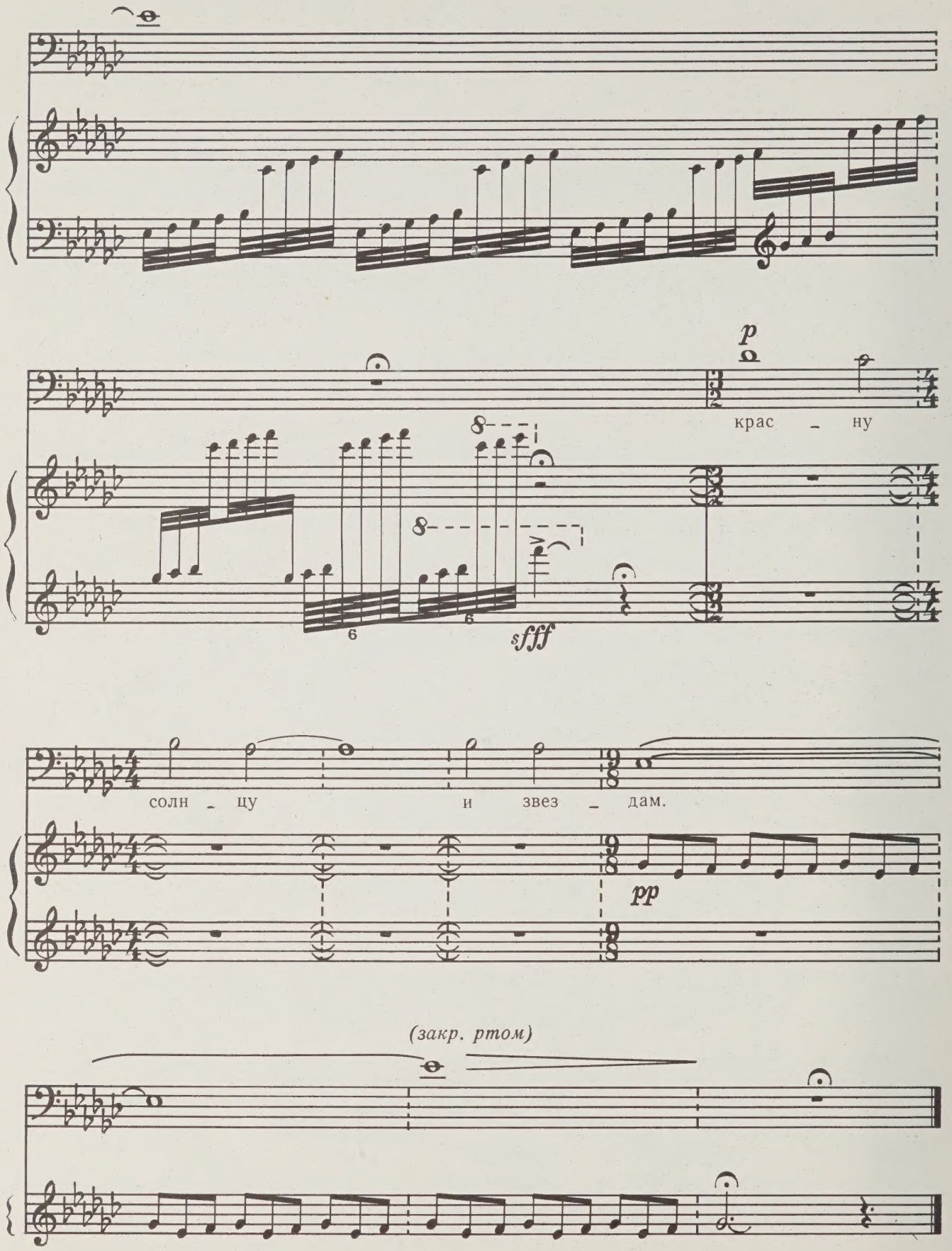
p
крас - ну
sfff
солн - цу и звез - дам.
pp
(закр. ртом)

СОДЕРЖАНИЕ

1. ПЕСНЯ О НЕВОЛЬНИКЕ. Слова народные 3
2. УЗНИК. Слова Н. Святского 8
3. БУРЛАЦКАЯ. Слова народные 14
4. ДЕВИЧЬЯ. Слова народные 18
5. КОЛЫБЕЛЬНАЯ. Слова народные 23
6. ГДЕ ТЫ, ВОЛЯ? Слова народные 24

45 коп.

ЛЕНИНГРАД
«СОВЕТСКИЙ КОМПОЗИТОР»
ЛЕНИНГРАДСКОЕ ОТДЕЛЕНИЕ
1980

Геннадий Павлович Шумилов

ШЕСТЬ ПЕСЕН

для баса с фортепиано

Вокальный цикл

Редактор *А. Ю. Брицын*
Художественный редактор
И. Н. Кошаровский
Технический редактор
Т. И. Кий
Корректоры
С. В. Петрова,
Г. М. Рябинина
Нотографик
А. О. Брезман

Подписано к печати 15.07.80. М-35801. Формат 60×90 1/8. Бум. офс. № 1. Литерат. гарнит. Офс. печать. Печ. л. 4. Уч.-изд. л. 4,39. Тираж 1000 экз. Заказ № 206. Цена 45 коп.
Ленинградское отделение Всесоюзного издательства «Советский композитор». 190000, Ленинград, ул. Герцена, 45.
Ленинградская фабрика офсетной печати № 1 Союзполиграфпрома Государственного комитета СССР по делам издательств, полиграфии и книжной торговли. 197101, Ленинград, ул. Мира, 3.